

AEEMA

ÉPIDÉMIOLOGIE et SANTÉ ANIMALE

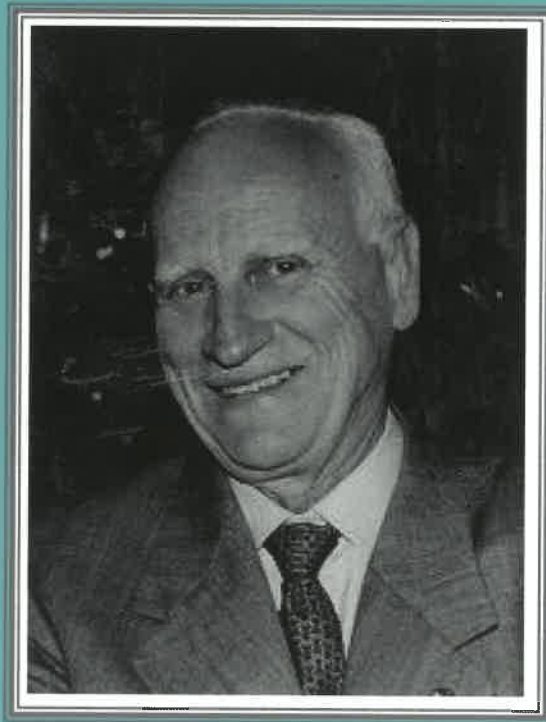

Docteur Vétérinaire Jean Blancou, 1936-2010

Bulletin publié
par l'Association pour l'Etude de l'Epidémiologie des Maladies Animales

2010 - N ° 58

ASSOCIATION POUR L'ETUDE DE L'EPIDEMIOLOGIE DES MALADIES ANIMALES

ECOLE NATIONALE VETERINAIRE D'ALFORT
7 avenue du Général de Gaulle ~ 94704 Maisons-Alfort Cedex ~ France
Télécopie : [33] 01.43.96.71.31
mel : cmary@vet-alfort.fr - cmdbjy@wanadoo.fr
http://www//aeema.vet-alfort.fr

CONSEIL D'ADMINISTRATION

DUFOUR Barbara (Présidente)
BENET Jean-Jacques (Vice-Président)
BOISSELEAU Didier (Vice-Président)
SAVEY Marc (Vice-Président)
MOUTOU François (Secrétaire général)
MICHEL Christian (Secrétaire adjoint)
REPIQUET Dominique (Trésorier)
CHILLAUD Thierry (Trésorier adjoint)
BENDALI Fatah (Chargé de mission)
DURAND Benoît (Animateur du site internet)
GANIERE Jean-Pierre (Relations avec sections étrangères)
HATTENBERGER Anne-Marie (Chargée de mission)
HENDRIKX Pascal (Chargé de mission)
MAILLES Alexandra (Chargée de mission)
TOMA Bernard (Rédacteur en chef de la revue)

AUVIGNE Vincent
BASTIAN Suzanne
BERGERON Hélène (*Canada*)
CASAL Jordi (*Espagne*)
COLLIN Eric
COULIBALY Eric
DUCROT Christian
EL ABRAK Abderrahman (*Maroc*)
GENNERO Maria (*Italie*)
GUILLOTIN Jean
HAUSER Ruth (*Suisse*)
RAHAL Karim (*Algérie*)

LANCELOT Renaud
NDIAYE Magatte (*Sénégal*)
PETIT Etienne
POLIAK Sylvie
ROSE Nicolas
SAEGERMAN Claude (*Belgique*)
SANAA Moez
SAVUTA Gheorghe (*Roumanie*)
SEEGERS Henri
SEGHAIER Chedia (*Tunisie*)
VAZ Yolanda (*Portugal*)
VERMESSE Rémy
ZIENTARA Stephan

MEMBRES D'HONNEUR

BLANCOU Jean†
ELLIS Peter
JOLIVET Gilbert
MASSE Louis
MEURIER Claude

MEMBRE BIENFAITEUR

POURQUIER

Le courrier concernant le Bulletin de l'Association pour l'Etude de l'Epidémiologie des Maladies Animales
est à adresser au siège de l'Association.
Les articles reçus sont soumis à un comité de lecture.