

épidémiologie et santé animale

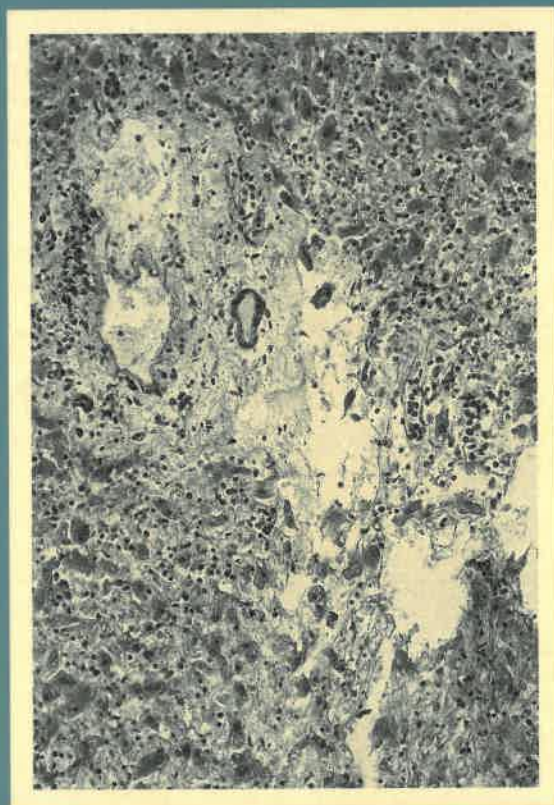

*Bulletin publié par l'Association pour l'Etude de l'Epidémiologie
des Maladies Animales*

avec l'aide de la

FONDATION MARCEL MERIEUX

1992 n° 22

ASSOCIATION POUR L'ETUDE DE L'EPIDEMIOLOGIE DES MALADIES ANIMALES

ECOLE NATIONALE VETERINAIRE D'ALFORT
7 avenue du Général de Gaulle ~ 94704 Maisons-Alfort Cedex ~ France
Téléphone : 33 (1) 43.68.73.34 ~ Télécopie : 33 (1) 43.96.71.31

CONSEIL D'ADMINISTRATION

TOMA Bernard (Président)	
ANDRE-FONTAINE Geneviève (Vice-Président)	
BENET Jean-Jacques (Vice-Président)	
TUFFERY Guy (Vice-Président)	
MOUTOU François (Secrétaire Général)	
MICHEL Christian (Secrétaire adjoint)	
DUFOUR Barbara (Trésorier)	
TOURATIER Anne (Trésorier adjoint)	
DELAVEAU Alain (Chargé de mission)	
GARNERIN Philippe (Chargé de mission)	
SANAA Moez (Chargé de mission)	
MERLIN Paul (Chargé de mission)	
ARTOIS Marc	LOUZÃ CARVALHO Armando (<i>Portugal</i>)
AYNAUD Jean-Marie	MADEC François
BEDES Georges	MARTIN José (<i>Espagne</i>)
BENNEJEAN Georges	MEURIER Claude
BRUNET Jacques	PERACCA Laura (<i>Italie</i>)
CHILLAUD Thierry	PREVOST Philippe
DESJOUIS Gérard	RIOUX Jean-Antoine
FEDIDA Maurice	ROLLIN Pierre
FILLETON Robert	ROSNER Guy
HAUSER Ruth (<i>Suisse</i>)	SAVEY Marc
LAFONT Jean-Pierre	TSIOLAKI Kalliopi (<i>Grèce</i>)
LEFEVRE Pierre-Charles	VINDRINET Robert

MEMBRES D'HONNEUR

ANDRAL L.
BLAJAN J.
ELLIS P.
GORET P.
MORNET P.

MEMBRES BIENFAITEURS

BEHRING
BOEHRINGER
BOIRON
DISTRIVET
INSTITUT DE BIOLOGIE ANIMALE
INSTITUT POURQUIER
INTERVET
RHONE-MERIEUX
SOLVAY SANTE ANIMALE

Le courrier concernant le Bulletin de l'Association pour l'Etude de l'Epidémiologie des Maladies Animales est à adresser au siège de l'Association.

Les articles reçus sont soumis à un comité de lecture